

۱- عنوان خدمت: نابیدیه فنی تشکیل تشکل ها و انجمن های تخصصی- صنفی کشاورزی		۲- شناسه خدمت (این فیلد توسط سازمان مدیریت و برنامه ریزی کشور تکمیل می شود)		
۳- ارائه دهنده خدمت	نام دستگاه اجرایی: سازمان مرکزی تعاون روستایی ایران			
	نام دستگاه مادر: وزارت جهاد کشاورزی			
۴- مشخصات خدمت	شرح خدمت مجوزی است که به منظور ایجاد و تشکیل انجمن تخصصی- صنفی کشاورزی پس از ثبت اولیه آن در سایت وزارت تعاون کار و رفاه اجتماعی توسط هیات موسس نیازمند اخذ استعلام صلاحیت فنی- تخصصی از سازمان مرکزی تعاون روستایی ایران و معاونت های تخصصی می باشند.			
	نوع خدمت	<input type="checkbox"/> خدمت به شهروندان (G2C) <input type="checkbox"/> خدمت به کسب و کار (G2B) <input checked="" type="checkbox"/> خدمت به دیگر دستگاه های دولتی (G2G)		
	ماهیت خدمت	<input checked="" type="checkbox"/> حاکمیتی <input type="checkbox"/> تصدی گری		
	سطح خدمت	<input checked="" type="checkbox"/> ملی <input type="checkbox"/> منطقه ای <input checked="" type="checkbox"/> استانی <input type="checkbox"/> شهرستانی <input type="checkbox"/> روستایی		
	رویداد مرتبط با:	<input type="checkbox"/> تولد <input type="checkbox"/> آموزش <input type="checkbox"/> سلامت <input type="checkbox"/> مالیات <input checked="" type="checkbox"/> کسب و کار <input type="checkbox"/> تثب مالکیت <input type="checkbox"/> تاسیسات شهری <input type="checkbox"/> بیمه <input type="checkbox"/> ازدواج <input type="checkbox"/> بازنشستگی <input type="checkbox"/> مدارک و گواهینامه ها <input type="checkbox"/> وفات <input type="checkbox"/> سایر		
	نحوه آغاز خدمت	<input checked="" type="checkbox"/> تقاضای گیرنده خدمت <input type="checkbox"/> فرارسیدن زمانی مشخص <input type="checkbox"/> رخداد رویدادی مشخص <input type="checkbox"/> تشخیص دستگاه <input type="checkbox"/> سایر: ...		
	مدارک لازم برای انجام خدمت	استعلام وزارت تعاون، کار و رفاه اجتماعی، مدرک تحصیلی هیات موسس، رزومه تخصصی هیات موسس		
	قوانین و مقررات بالادستی	اساسنامه ماده ۱۳۱ قانون کار / / / / آیین نامه اجرایی ماده ۱۳۱ قانون کار		
	آمار تعداد خدمت گیرندگان	۱۰۰ مورد در طی ۵ سال		
	متوسط مدت زمان ارائه خدمت:	حداکثر ۳۰ روز		
تواتر	<input checked="" type="checkbox"/> یکبار برای همیشه			
تعداد بار مراجعه حضوری	نامه درخواست تایید فنی تشکل ها و انجمن های تخصصی کشاورزی از وزارت تعاون کار و رفاه اجتماعی			
۵- جزئیات خدمت	هزینه ارائه خدمت (ریال) به	مبلغ (مبالغ)		
	خدمت گیرندگان	شماره حساب (های) بانکی		
		پرداخت بصورت الکترونیک		
	ندارد	ندارد		
	ندارد	ندارد		
	...			
۶- نحوه دسترسی به خدمت	آدرس دقیق و مستقیم خدمت در وبگاه در صورت الکترونیکی بودن همه یا بخشی از آن			
	WWW:-----			
	نام سامانه مربوط به خدمت در صورت الکترونیکی بودن همه یا بخشی از آن:-----			
	مراحل خدمت	نوع ارائه	رسانه ارتباطی خدمت	
	در مرحله اطلاع رسانی خدمت	<input checked="" type="checkbox"/> الکترونیکی	<input checked="" type="checkbox"/> اینترنتی (مانند وبگاه دستگاه)	تلفن همراه (برنامه کاربردی)
		<input type="checkbox"/> غیر الکترونیکی	<input type="checkbox"/> پست الکترونیک	<input type="checkbox"/> ارسال پستی
			<input type="checkbox"/> تلفن گویا یا مرکز تماس	<input type="checkbox"/> پیام کوتاه
			<input type="checkbox"/> سایر (بازنحوه دسترسی)	
		<input type="checkbox"/> غیر الکترونیکی	ذکر ضرورت مراجعه حضوری	جهت احراز اصالت فرد
				جهت احراز اصالت مدرک
		نبود زیرساخت ارتباطی مناسب		
		سایر:		
			مراجعه به دستگاه: <input type="checkbox"/> ملی <input type="checkbox"/> استانی <input type="checkbox"/> شهرستانی	

				<input type="checkbox"/> الکترونیکی <input type="checkbox"/> اینترنتی (مانند وبگاه دستگاه) <input type="checkbox"/> تلفن همراه (برنامه کاربردی) <input type="checkbox"/> پست الکترونیک <input type="checkbox"/> ارسال پستی <input type="checkbox"/> تلفن گویا یا مرکز تماس <input type="checkbox"/> پیام کوتاه <input type="checkbox"/> دفاتر پیشخوان شماره قرارداد واگذاری خدمات به دفاتر پیشخوان: <input type="checkbox"/> عناوین مشابه دفاتر پیشخوان <input type="checkbox"/> سایر (با ذکر نحوه دسترسی)		در مرحله درخواست خدمت			
<input checked="" type="checkbox"/> غیر الکترونیکی		ذکر ضرورت مراجعه حضوری		<input type="checkbox"/> جهت احراز اصالت فرد <input type="checkbox"/> جهت احراز اصالت مدرک <input type="checkbox"/> نبود زیرساخت ارتباطی مناسب <input checked="" type="checkbox"/> سایر: نامه		مراجعه به دستگاه: <input checked="" type="checkbox"/> ملی <input checked="" type="checkbox"/> استانی <input checked="" type="checkbox"/> شهرستانی			
				<input type="checkbox"/> الکترونیکی <input type="checkbox"/> اینترنتی (مانند درگاه دستگاه) <input type="checkbox"/> اینترنتی (مانند اینترنت داخلی دستگاه یا ERP) <input type="checkbox"/> پست الکترونیک <input type="checkbox"/> سایر (با ذکر نحوه دسترسی)		مرحله تولید خدمت (فرآیند داخل دستگاه یا ارتباط با دیگر دستگاه ها)			
		ذکر ضرورت مراجعه حضوری		تشکیل کارگروه با معاونت ها و سازمان های تخصصی وزارت جهاد کشاورزی و تشکیل جلسه برای تایید فنی					
				<input type="checkbox"/> الکترونیکی <input type="checkbox"/> اینترنتی (مانند وبگاه دستگاه) <input type="checkbox"/> تلفن همراه (برنامه کاربردی) <input type="checkbox"/> پست الکترونیک <input type="checkbox"/> ارسال پستی <input type="checkbox"/> تلفن گویا یا مرکز تماس <input type="checkbox"/> پیام کوتاه <input type="checkbox"/> دفاتر پیشخوان شماره قرارداد واگذاری خدمات به دفاتر پیشخوان: <input type="checkbox"/> عناوین مشابه دفاتر پیشخوان <input type="checkbox"/> سایر (با ذکر نحوه دسترسی)		در مرحله ارائه خدمت			
		ذکر ضرورت مراجعه حضوری		<input type="checkbox"/> جهت احراز اصالت فرد <input type="checkbox"/> جهت احراز اصالت مدرک <input type="checkbox"/> نبود زیرساخت ارتباطی مناسب <input checked="" type="checkbox"/> سایر: نامه		مراجعه به دستگاه: <input checked="" type="checkbox"/> ملی <input checked="" type="checkbox"/> استانی <input checked="" type="checkbox"/> شهرستانی			
نام سامانه های دیگر		فیلدهای مورد تبادل		استعلام الکترونیکی استعلام غیر الکترونیکی		نام سامانه های دیگر معاونت ها و سازمان های تخصصی وزارت جهاد کشاورزی حسب مورد		۷- ارتباط خدمت با سایر سامانه ها (بانکهای)	
		تایید فنی		<input type="checkbox"/> <input type="checkbox"/> <input type="checkbox"/>					
نام دستگاه دیگر		نام سامانه های دستگاه دیگر		فیلدهای مورد تبادل		مبلغ (در صورت پرداخت هزینه)		استعلام الکترونیکی استعلام غیر الکترونیکی اگر استعلام توسط دستگاه:	
وزارت تعاون کار و رفاه اجتماعی		نام سامانه های دستگاه دیگر		نام دستگاه دیگر		مبلغ (در صورت پرداخت هزینه)		<input checked="" type="checkbox"/> دستگاه <input type="checkbox"/> مراجعه کننده	
				نام درخواست		<input type="checkbox"/> <input type="checkbox"/>			
۸- ارتباط خدمت با سایر دستگاههای دیگر									

			-----	نامه درخواست سطح استان	-----	اداره کل تعاون کار و رفاه اجتماعی
				نامنه درخواست سطح شهرستان	-----	اداره تعاون کار و رفاه اجتماعی
	<input checked="" type="checkbox"/> دستگاه <input type="checkbox"/> مراجعه کننده	<input type="checkbox"/>	<input type="checkbox"/>			
	<input checked="" type="checkbox"/> دستگاه <input type="checkbox"/> مراجعه کننده	<input type="checkbox"/>	<input type="checkbox"/>			
						۱- ۲- ۳-
						۱- ۲- ۳-
						۱- ۲- ۳-

فلوچارت مراحل انجام کار تشکیل انجمن صنفی کشاورزی

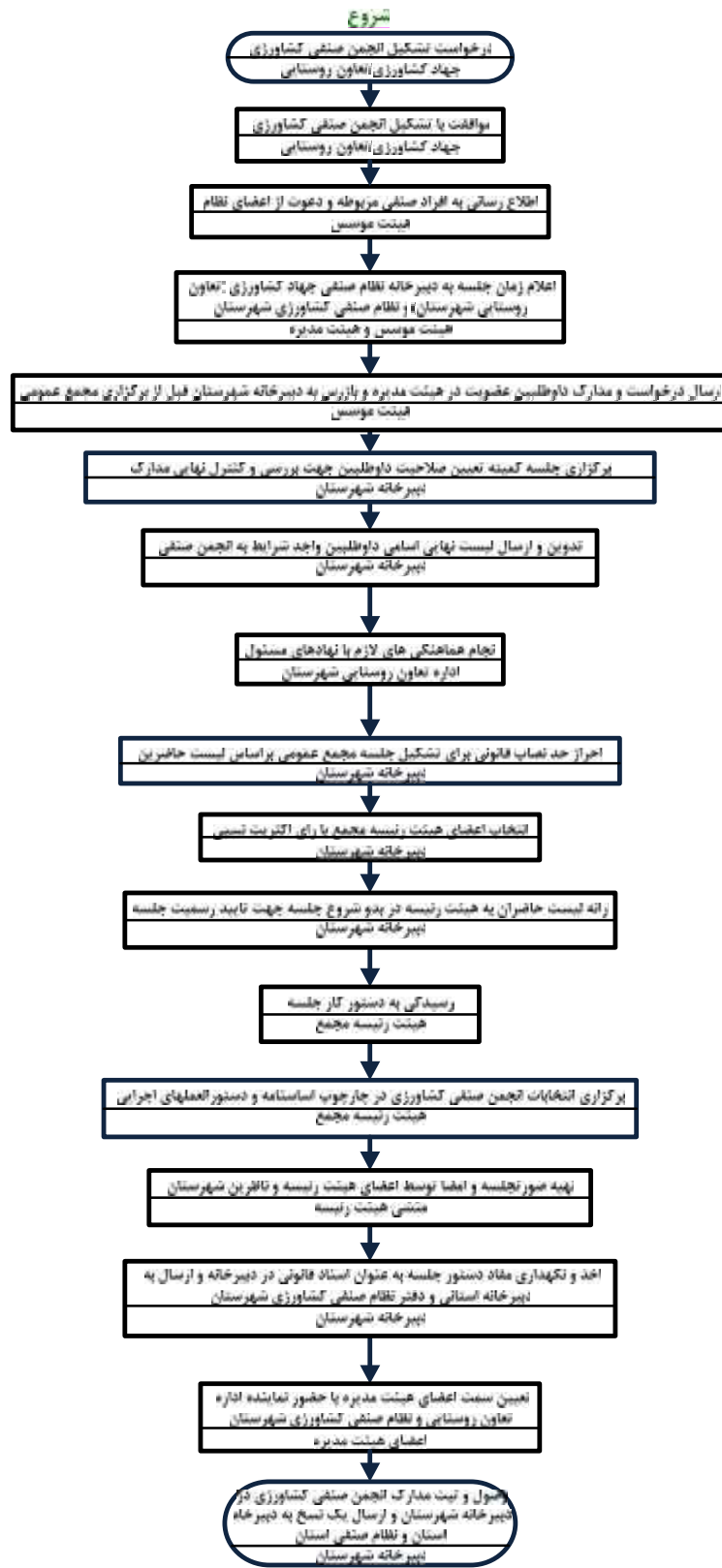

پایان

توضیحات	فرآیند مجوز		زمان تقریبی فرآیند مجوز (روز/ ساعت)	مراجع ناظر	فرآیند صدور مجوز		متقاضی مجوز			هزینه (ریال)	مدت اعتبار	مدارک مورد نیاز	مستندات قانونی (مصوبه، بخشنامه، آیین نامه)	نوع مجوز	عنوان مجوز	ردیف
	الکترونیکی	غیر الکترونیکی			مشترک *	اختصاصی	دولتی	حقوقی	حقیقی							
			۳۰ روز	سازمان مرکزی تعاون روستایی ایران و وزارت تعاون، کار و رفاه اجتماعی							نا محدود	استعلام وزارت تعاون، کار و رفاه اجتماعی، مدرک تحصیلی هیات موسس، رزومه تخصصی هیات موسس	اساسنامه ماده ۱۳۱ قانون کار آیین نامه اجرایی ماده ۱۳۱ قانون کار	تاییدیه فنی تشکیل تشکل ها و انجمن های تخصصی- صنفی کشاورزی	تاییدیه فنی تشکیل تشکل ها و انجمن های تخصصی - صنفی کشاورزی	۱

* اگر مراحل مجوز دارای فرآیند مشترک با دیگر دستگاه ها و نیازمند تبادل داده با آنها است، فرم شماره ۲ نیز تکمیل شود